

โครงการ ก่อสร้างถนนหินคลุก หมู่ที่ ๔ บ้านซ้อง ตำบลหนองกระเจ็ด อำเภอบ้านลาด จังหวัดเพชรบุรี (บริเวณที่นายสุชาติ ศรีจันทร์ ถึงนายจรูญ ไหมแก้ว ขนาดกว้าง ๒.๕๐ เมตร ยาว ๔๔๗.๐๐ เมตร หนาเฉลี่ย ๐.๐๕ เมตร หรือมีพื้นที่หินคลุกไม่น้อยกว่า ๑,๑๑๗.๕๓ตารางเมตร รายละเอียดตามแบบ ระบุรายการที่ อบต.หนองกระเจ็ดกำหนด

(ลงชื่อ).....

(ลงชื่อ).....

(ลงชื่อ).....

(ลงชื่อ).....

รายการประกอบแบบ

รายละเอียดประกอบแบบ

- ๑. ผู้รับจ้างต้องตรวจสอบสถานที่ก่อสร้างก่อนลงมือทำงาน
- ๒. ก่อนทำการลงวัสดุผู้รับจ้างต้องแจ้งผู้ควบคุมงานรับทราบ
- ๓. ผู้รับจ้างต้องทำการตรวจสอบและรายการต่อไปนี้ให้เป็นที่ถูกต้อง พร้อมทั้งวางแผนการปฏิบัติงานให้เหมาะสมถูกต้องตามขั้นตอนและตามมาตรฐานงานก่อสร้างที่ดีของงานก่อสร้างและรายการ โดยผู้รับจ้างจะต้องส่งแผนการปฏิบัติงานให้ผู้ว่าจ้างพิจารณาให้ความเห็นชอบก่อนดำเนินการ

๔. ผู้รับจ้างจะต้องทำการก่อสร้างด้วยความระมัดระวังโดยไม่ให้เกิดความเสียหายต่อทรัพย์สินทางราชการและเอกชน

๕. ค่าระดับของหลักหมุดหลักฐานตามแบบที่กำหนด(BM) เป็นค่าระดับสมมุติที่ใช้เฉพาะในงานก่อสร้างเท่านั้น

๖. รถขนส่งวัสดุรวมทั้งเครื่องกลและเครื่องจักรที่ใช้ในการก่อสร้างต้องปฏิบัติตามกฎหมาย

๗. ผู้ควบคุมงาน หมายถึงผู้ควบคุมงาน ผู้แทน อบต. หรือบริษัทตามคำสั่ง อบต.

๘. มาตรฐานงานก่อสร้างที่ใช้ใช้รายการมาตรฐานงานทาง สำหรับ อบต. (ทถ) ฉบับปัจจุบัน

๙. ที่จุดเริ่มต้นและสิ้นสุดโครงการ รวมทั้งทางแยก ให้ปรับระดับของถนนให้กลมกลืนกับถนนเดิมโดยไม่ให้เกิดอุปสรรคต่อการจราจร และไม่ป็นอันตรายต่อชีวิตและทรัพย์สิน

๑๐. สาธารณภูมิภาค และสาธารณูปโภคต่างๆ เช่น ไฟฟ้า, โทรศัพท์, ประปา, ท่อระบายน้ำ เป็นต้น ที่อยู่บริเวณที่ก่อสร้างและเป็นอุปสรรคต่อการก่อสร้าง ผู้รับจ้างต้องดำเนินการติดต่อหน่วยงานที่เกี่ยวข้องเพื่อขอย้ายสิ่งต่างๆ เหล่านั้นไปให้พ้น ค่าใช้จ่ายต่างๆ ให้เป็นของผู้รับจ้าง

๑๑. รายการใดที่มิได้กำหนดไว้ในแบบหรือข้อกำหนดว่าไม่ชัดเจนหรือแสดงไว้ชัดแจ้งกัน หรือมีปัญหาในการก่อสร้าง หรือไม่เป็นไปตามวิชาช่างที่ดี ให้รายงานและคำเป็นกรรมการตามคุณลักษณะกรรมการตรวจการจ้าง

๑๒. ผู้รับจ้างจะต้องมีมาตรการในการป้องกันอุบัติเหตุต่างๆ อันเกิดขึ้นจากการทำงานก่อสร้าง ไม่ว่าจะอันตรายนั้นๆ จะมีสาเหตุสภาพแวดล้อมแห่งงานที่กระทำหรือมีสาเหตุจากการจัดการงานก่อสร้างทั้งหมดเหมาะสม ทั้งนี้เพื่อความปลอดภัยของชีวิตและทรัพย์สินทั้งหมดที่เกี่ยวข้อง

มาตรการเกี่ยวกับความปลอดภัยนั้น ผู้รับจ้างจะต้องปฏิบัติตามมาตรฐานความปลอดภัยในการก่อสร้างที่กฎหมายกำหนด

๑๓. ผู้รับจ้างจะต้องติดตั้งป้ายเตือน เครื่องหมายจราจรหรือสัญญาณไฟ ในระหว่างก่อสร้างตามมาตรฐานกรมทางหลวงชนบท

๑๔. ในกรณีที่เกิดข้อร้องเรียนงานไม่ครบตามที่ปริมาณกำหนดไว้ในแบบรูปและรายการ ผู้รับจ้างจะต้องยินยอมให้หักเงินค่าก่อสร้างไปตามส่วนสำหรับอุบัติเหตุอันเกิดจากงานก่อสร้างทั้งสิ้น และคดีอาญา ผู้รับจ้างต้องเป็นผู้รับผิดชอบทั้งสิ้น

๑๕. เมื่อทำการก่อสร้างเรียบร้อยแล้ว ผู้รับจ้างต้องตรวจสอบความเรียบร้อยก่อนแจ้งผู้ควบคุมงาน หรือคณะกรรมการตรวจการจ้างทราบ

-หมายเหตุ

หากมีอุบัติเหตุเกิดขึ้น เนื่องจากความประมาทเลินเล่อของผู้รับจ้าง

เพราะไม่ปฏิบัติตามรายการประกอบแบบก่อสร้าง ผู้รับจ้างจะต้องรับผิดชอบค่าใช้จ่ายเสียหายในชีวิตและทรัพย์สินของผู้ประสบอุบัติเหตุ ทุกกรณี โดยไม่จำกัดความรับผิดชอบ แต่ไม่เกินตามที่กฎหมายกำหนดไว้



องค์การบริหาร
นakhonphanom

โครงการ

ก่อสร้างถนนดินลูกรัง

สถานที่ก่อสร้าง

หมู่ที่ ๓, ซอยเกษตร ๓, ต.บ้าน

ผู้เขียน

(นายดี
ผู้ช่วย

วิศวกร

ตรวจแบบ

(นายดี
ผู้ช่วย

ผู้เขียน

อนุมัติ

(นายสม
มนตรี

นายก อบ

แต่งตั้ง

(นายสม
มนตรี

นายก อบ

- รายการประกอบแบบ

(ลงชื่อ).....ผู้ว่าจ้าง

(ลงชื่อ).....ผู้รับจ้าง

(ลงชื่อ).....พยาน

(ลงชื่อ).....พยาน

หน้า

1

หน้า



องค์การบริหาร
หนองก

โครงการ

ก่อสร้างถนนดินแดง

สถานที่ก่อสร้าง

หมู่ที่ ๑, หมู่๑๓๓๓๓๓ ๓.๖๖

ผู้เขียน

(นายฝ

ผู้ช่วย

วิศวกร

โครงการ

ตรวจแบบ

(นายฝ

ผู้ช่วย

ช่างเขียน

(นายฝ

ผู้ช่วย

ช่างเขียน

ช่างเขียน

ช่างเขียน

ช่างเขียน

ช่างเขียน

ช่างเขียน

ช่างเขียน

ช่างเขียน

ช่างเขียน

ช่างเขียน

ช่างเขียน

ช่างเขียน

ช่างเขียน

ช่างเขียน

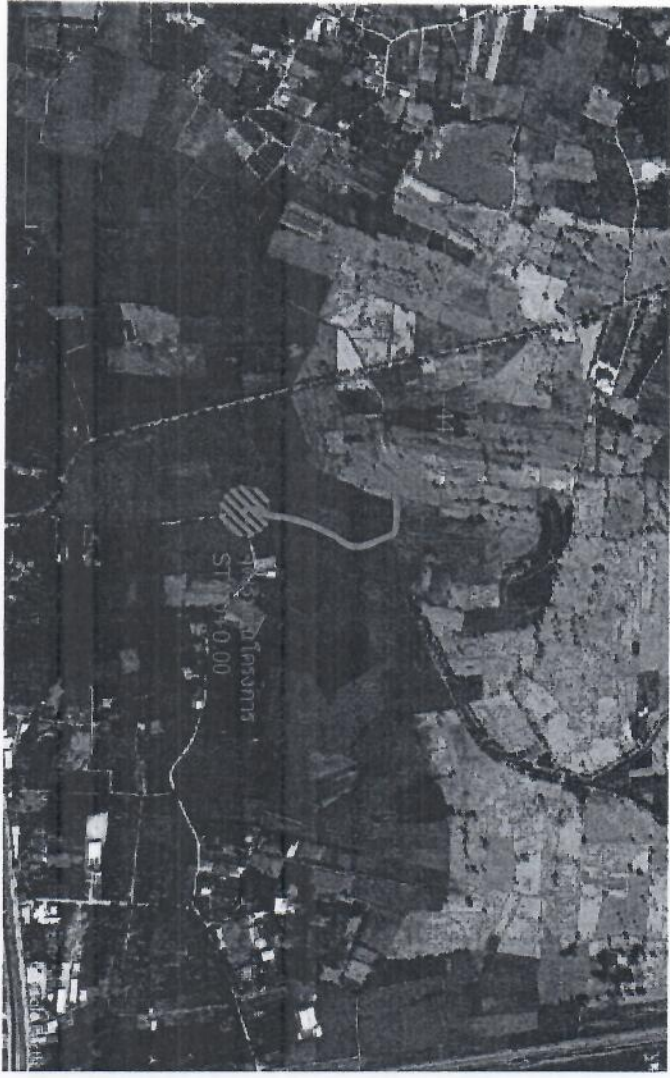

(บริเวณที่นายนายสุชาติ ศรีจันทร์ ถึงนายนายจรูญ ไม่แก้ว) ขนาดกว้าง ๒.๕๐ เมตร ยาว ๔๕๗.๐๐ เมตร หนาเฉลี่ย ๐.๐๕ เมตร
หรือมีพื้นที่หินคลุกไม่น้อยกว่า ๑,๑๑๗.๕๓ตารางเมตร

(ลงชื่อ).....ผู้รับจ้าง

(ลงชื่อ).....พยาน

(ลงชื่อ).....พยาน

แบบเลขที่	4
รับ / เดือน / ปี	10/05/ 2568
หน้า	3

กรมการช่างฝีมือช่าง ๑.25 รน. สังกัด
กรมส่งเสริมการค้าระหว่างประเทศ กระทรวงพาณิชย์

ศูนย์ช่างฝีมือช่าง ๑.10 รน. สังกัด
สถาบันส่งเสริมและพัฒนาก่อนอาชีวศึกษา



โครงการก่อสร้างของ อดต.หนองกระเจ็ด

.....ตำบลหนองกระเจ็ด อำเภอบ้านลาด จังหวัดเพชรบุรี.....

งานก่อสร้าง
ปริมาณงาน
ผู้รับจ้าง
ระยะเวลา
ค่าก่อสร้าง
ผู้ควบคุมงานผู้รับจ้าง
ผู้ควบคุมงานผู้รับจ้าง

ก่อสร้างด้วยเงินภาษีอากรของประชาชน

๑๑๐๑๑๑

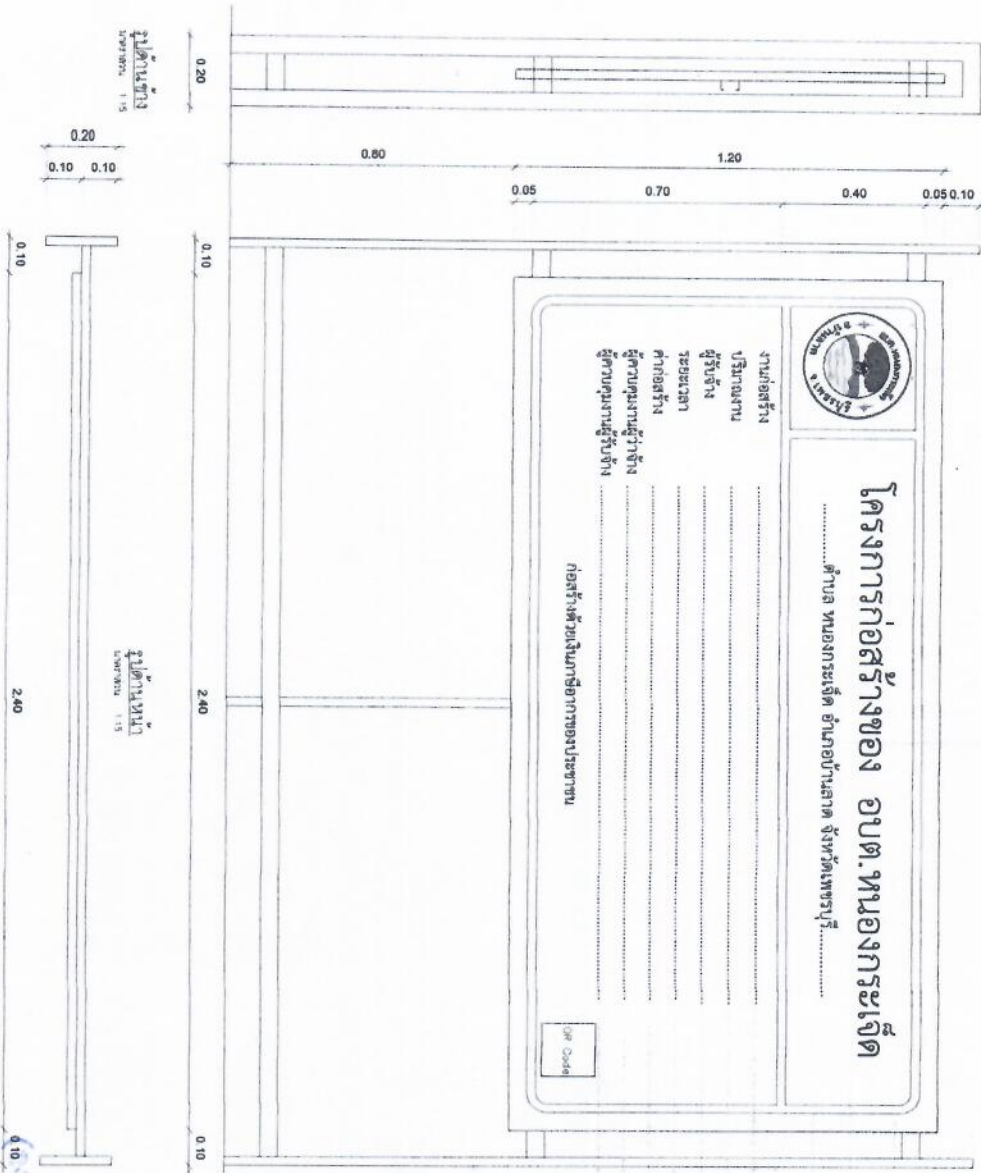

(ลงชื่อ).....ผู้รับจ้าง
(ลงชื่อ).....พยาน
(ลงชื่อ).....พยาน

โครงการ ก่อสร้าง ก่อสร้าง	สถานที่ก่อสร้าง หมู่ที่ ๓, ตำบลกระเจ็ด ๑.๒๕	ผู้เขียน (นาย) ผู้รับจ้าง	วิศวกร (นาย) ผู้รับจ้าง	ตรวจแบบ ๑๑๐๑๑๑	พยาน (นาย) ผู้รับจ้าง	พยาน (นาย) พยาน ๑	แบบก่อสร้าง โครงการก่อสร้าง แบบก่อสร้าง (ก่อสร้าง)	วันที่ / เดือน / ปี 10/05	หน้า 5
---------------------------------	--	---------------------------------	-------------------------------	-------------------	-----------------------------	-------------------------	---	------------------------------	-----------

